Ville de
CUXAC D'AUDE

Contacts

Mairie : 04 68 46 68 68

CCAS : 04 68 46 68 77

E-mail :
mairie.cuxac.d.aude@orange.fr

Médiathèque :
04 68 40 89 61
Internet :
mediatheque.mairie-cuxacdaude.fr

Et en cas d'urgence :
Police Municipale :
04 68 46 68 72

Sommaire

Page 1
Editorial
Page 2
Ccas
Associations
Patrimoine
Les travaux
Petite enfance
Animations
Chats errants
Page 3
Station d'épuration
Aire de lavage
Les glacières
Page 4
Les éoliennes
Texte de l'opposition

Site officiel
www.mairie-cuxacdaude.fr

Lettre du Maire

AOÛT 2017 CUXAC D'AUDE

EDITORIAL

Jacques POCIELLO
Maire de CUXAC d'AUDE
Vice-président du Grand Narbonne
Communauté d'Agglomération

Chers Cuxanaises, chers Cuxanais,

Par cette période estivale, je vous souhaite à toutes et à tous de bonnes vacances.
Je vous annonce pour la rentrée prochaine, lundi 4 septembre, que les rythmes scolaires des écoles Cuxanaises n'ont pas changé. Cuxac reste à la semaine des 4,5 jours.
Vous avez constaté que les travaux sont toujours en cours sur la commune.
La voirie de la rue Elie Sermet est en cours de rénovation, le Bd F. Mitterrand et la rue du Mail le seront prochainement. La nouvelle station d'épuration et l'aire de lavage sont opérationnelles. Les éoliennes sont en cours d'assemblage.
Il me semble nécessaire de rappeler à tous, les règles de vie et de civisme pour permettre le bien vivre ensemble.
Par la même occasion, je souhaite une bonne rentrée scolaire à tous nos petits cuxanais, ainsi qu'à leurs professeurs. Et une bonne récolte à tous nos viticulteurs pour les prochaines vendanges qui se profilent.
Bonne rentrée, bonne lecture à toutes et à tous.

Votre Maire
Jacques Pociello

BODEGAS DES ASSOCIATIONS CUXANAISES
LE 13 JUILLET

JEUX DU 14 JUILLET
POUR LES ENFANTS

CCAS

Le jeudi 21 septembre à 14h30 aura lieu à la salle du Jeu de Paume une conférence sur les rhumatismes. Organisée par le CCAS et l'Association ARCOPRED, cette conférence traitera de cette maladie qui touche un grand nombre de seniors. Elle se terminera par un goûter où l'on pourra échanger avec les intervenants, médecins du CHU de Montpellier. La conférence sera animée par le Docteur Andrée TEISSIER du CHU de Montpellier.

La place Salengro se dote d'agrès pour les seniors. Ce matériel va permettre une gymnastique douce pour inciter nos aînés à bouger et améliorer ainsi leur santé.

L'Association Présence Verte vient de présenter des nouveaux appareils qui améliorent l'autonomie et brisent la solitude des plus âgés. Ecrans numériques pour communiquer et recevoir des informations, téléphones de nouvelle génération etc... Pour tout renseignement veuillez vous rapprocher du CCAS (04 68 46 68 77).

Retenez déjà la date du dimanche 1er octobre où le CCAS et l'Association de Lutte contre le Cancer de Cuxac organisent une manifestation « Octobre Rose » : marche, course à pied, VTT pour sensibiliser les femmes au dépistage du Cancer du Sein et à la pratique du sport. L'objectif cette année est de réunir plus de 300 personnes (271 l'an dernier).

PATRIMOINE .CULTURE . MÉDIATHÈQUE

La journée du patrimoine aura lieu le samedi 16 septembre avec la visite des bâtiments restaurés.

La foire d'automne se tiendra le dimanche 24 septembre avec un vide grenier et divers commerçants de produits régionaux, à la salle du jeu de paume, organisée par l'APPC.

Chapelle Saint Eloi

Cette année c'est la chapelle Saint Eloi de l'église Saint Martin qui a fait l'objet d'une restauration.

Les murs ont été restaurés à la chaux, le chapiteau de l'autel rechampi. Le toit de l'ancienne maison des cloches a été refait à l'identique.

Les travaux ont été réalisés par une entreprise spécialisée.

Les animations et expositions prévues par la médiathèque sur la période Septembre octobre :

1. Expo Rugby du 08/09 au 27/09 - Vernissage le 08 septembre à 18h30

2. Expo Photo "Lumières de la mer" - par Mr José Nussy Saint Suez du 29/09 au 14/10 - Vernissage le 29 septembre à 18h30

3. Expo Peinture Mr Gaudillère - du 16/10 au 31/10 Vernissage le 20/10 à 18h30

TRAVAUX SECURITE

Des travaux de voirie sont en cours sur la commune.

Depuis le 11 juillet, la rue Elie Sermet jusqu'à la rue Barbès est en cours de rénovation avec création d'un trottoir pour sécuriser les déplacements des piétons ainsi que pour faciliter l'accès aux personnes à mobilité réduite.

Travaux rue Elie Sermet

En septembre, le Bd François Mitterrand prendra le relais des travaux. Tout d'abord sera effectuée une 1ère tranche jusqu'à la rue François Marty, puis la 2ème tranche jusqu'à la rue Louis Mestre, avec également création de trottoirs pour sécuriser les déplacements des piétons et pour faciliter l'accès aux personnes à mobilité réduite et installation de deux plateaux traversant pour réduire la vitesse. Les trottoirs de la chaussée déjà rénovée lors des précédents travaux de voirie, seront également refaits et mis aux normes d'accessibilité. Et en octobre, c'est la rue du Mail qui sera restaurée, travaux de voirie avec création de trottoirs également.

Sécurité : Installation de la vidéo protection Place Salengro

- **Un point sur les jardins partagés :**
  Le puits est opérationnel.

CIVISME

Appel à votre civisme - Rappel des règles de vie

Lors d'une précédente lettre du maire, nous avions déjà fait appel à votre civisme. Mais nous constatons que des pratiques nuisent toujours à la population.

- Notamment, celles consistant à l'intervention mécaniques sur véhicules dans les rues du village, ce qui occasionne le dépôt sauvage de déchets sous forme :
- d'effluents liquides (essence, gasoil, huile de vidange, liquide de refroidissement, anti gel) la réglementation impose le recyclage de ces déchets via les déchèteries pour le respect de la nature et de l'environnement.
- Les déjections canines sur la voie publique restent encore et toujours un problème, il est demandé aux propriétaires, dont certains sont déjà identifiés, de corriger ce comportement passible d'amende.
- Le non respect des bacs d'ordures ménagères restent lui aussi toujours un gros problème. Il est interdit de jeter dans les containers (enterrés ou non) autres choses que des ordures ménagères. Les encombrants doivent être amenés à la déchèterie sinon après identification ils seront rendus à leurs propriétaires. Les frais assujettis à cette opération leurs seront facturés.
- La période estivale accompagnée des fortes chaleurs nous conduit à dormir avec les fenêtres ouvertes. Afin de respecter le sommeil de chacun, nous vous demandons de ne pas engendrer de nuisances sonores à l'encontre de vos voisins. En effet, les goûts musicaux étant subjectifs, vos voisins ne sont pas obligés de partager et/ou de subir vos morceaux préférés, d'autant plus que certains travaillent même en période estivale.

Merci de respecter ce devoir de civisme minimum pour le bien vivre ensemble.

La liberté des uns s'arrête là où commence celle des autres.

PETITE ENFANCE

Départ de Daniel Séguéla enseignant de l'école primaire qui a fait valoir ses droits à la retraite. Bonne retraite à Monsieur Séguéla.

Lors de la kermesse annuelle de l'école primaire vendredi 30 juin la municipalité a offert des dictionnaires aux enfants des classes de CM2 avant leur départ pour le collège.

La rentrée scolaire 2017-2018 est prévue pour le lundi 4 septembre,

sans changement de rythmes scolaires pour les écoles cuxanaises

Les horaires restent donc inchangés.

Ecole maternelle : lundi, mardi, jeudi, vendredi : 8h55/12h - 14h/16h10
Mercredi : 9h/12h

Ecole primaire : lundi, mardi, jeudi, vendredi : 8h45/12h – 14h/16h00
Mercredi : 9h/12h

Le dispositif de « l'orchestre à l'école » partenariat avec le conservatoire du Grand Narbonne et l'Education Nationale est renouvelé pour les deux prochaines années à l'école primaire de Cuxac avec tout d'abord les enfants de CM1.

ANIMATIONS

Soirée Latino le 11 Août 2017 sur le boulevard Yvan Pélissier à partir de 19h environ. Possibilité de restauration sur place auprès des associations Cuxanaises - Bodegas - Spectacle d'environ 2 heures suivi par une animation avec DJ.

Samedi 9 septembre journée des associations à partir de 10h dans la cour des écoles route de Coursan.

Gros succès pour les festivités des 13 et 14 juillet. Repas autour des Bodegas tenues par les associations cuxanaises. Le beau temps était au rendez-vous. Les cuxanais ont répondu présents en nombre. Merci à toutes et à tous ainsi qu'aux enfants. Le feu d'artifice du 13 juillet est à souligner, ce fut un spectacle étincelant.

CHATS ERRANTS

La Mairie rappelle qu'une convention de stérilisation des chats errants a été passée avec la Fondation 30 Millions d'Amis.

Pour une prise en charge gratuite de la stérilisation de ces chats, vous pouvez vous adresser à l'Association Les Amis des Chats Cuxanais.

INAUGURATION DE LA STATION D'EPURATION

Le 7 juin dernier, la nouvelle station d'épuration a été inaugurée en présence de nombreuses personnalités, notamment Jacques BASCOU Président du Grand Narbonne, de Gérard KERFYSER Vice Président délégué à la politique de l'eau, de Guillaume HERAS Vice Président délégué aux ressources humaines, mutualisation et environnement, de Didier ALDEBERT conseiller départemental du canton de Coursan, de Jacques POCIELLO maire de Cuxac d'Aude et des élus de la commune. Après 12 mois de travaux, la nouvelle station d'épuration est opérationnelle. Elle est dimensionnée pour une population de 10 000 habitants. Le montant global de cet ouvrage s'est élevé à 5.1 millions d'euros financé par Le Grand Narbonne.

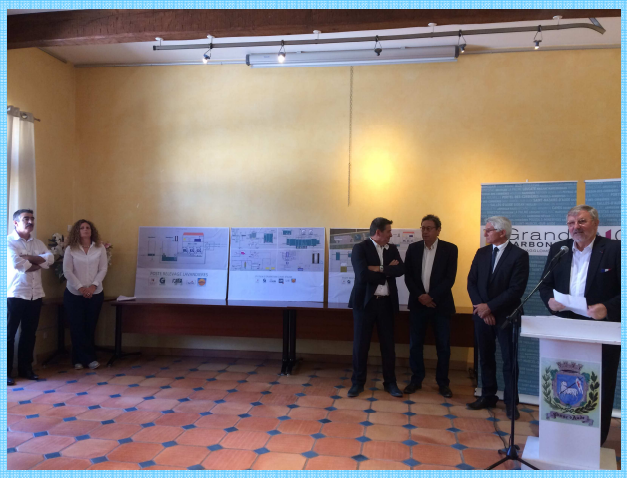

AIRE DE REMPLISSAGE DE LAVAGE ET DE RINÇAGE DES MACHINES A VENDANGER

L'aire de remplissage, de rinçage et de lavage des appareils de traitement phytosanitaires et de lavage des machines à vendanger est terminée.
Une convention sera passée prochainement entre la Mairie et chaque utilisateur ainsi qu'une convention avec la cave coopérative pour la gestion des équipements. De ce fait, l'aire de remplissage rue du Stade sera fermée.

LES GLACIERES

Ce 5 juillet dernier, Jacques Pociello maire de Cuxac d'Aude et Anne-Marie Bruno présidente de l'association Route de la Glace ont inauguré les Glacières du Mont Carretou. En présence de nombreux élus, des membres de la Route de la Glace, de la présidente de la Maison de la Clape, de Madame Grassaud directrice générale des services et de Monsieur Debois responsable des services techniques municipaux, deux plaques inaugurales ont été dévoilées.
Ce projet n'a pu voir le jour qu'avec le soutien matériel et financier de la municipalité de Cuxac, de la participation de l'association Concordia, de l'association Idéal et de 18 hommes et femmes cuxanais, bénévoles qui ont œuvré pour réaliser ces travaux. Après cette lourde tâche et cette magnifique restauration, les bénévoles ont remis ce jour la clé des Glacières.
Cette clé a été retrouvée dans les déblais du chantier.
Visites des Glacières : Tous les vendredis de juillet et août de 9h à 11h.
Pour les visites de groupes, s'adresser en mairie.

LES MEMBRES DE LA ROUTE DE LA GLACE ET LES ELUS

REMISE DE LA CLEF DES GLACIERES

LES EOLIENNES

Depuis quelques semaines, les travaux du "Parc éolien d'Aubian" ont débuté sur la commune.
Cinq éoliennes sont en cours de construction.
Depuis 2007, date du dépôt du permis de construire, après plusieurs années de procédure et de recours, le projet voit enfin le jour.
C'est la Société QUADRAN qui est en charge de la réalisation de l'ouvrage. La Société QUADRAN qui est également à l'initiative des implantations maritimes des parcs éoliens de Gruissan et de Leucate.
Les éoliennes sont situées à proximité du domaine d'Aubian. Actuellement, les fondations ont été creusées et les imposantes armatures métalliques coffrées font l'objet du coulage de béton.
La livraison des premiers éléments de construction de la première éolienne se fera prochainement.

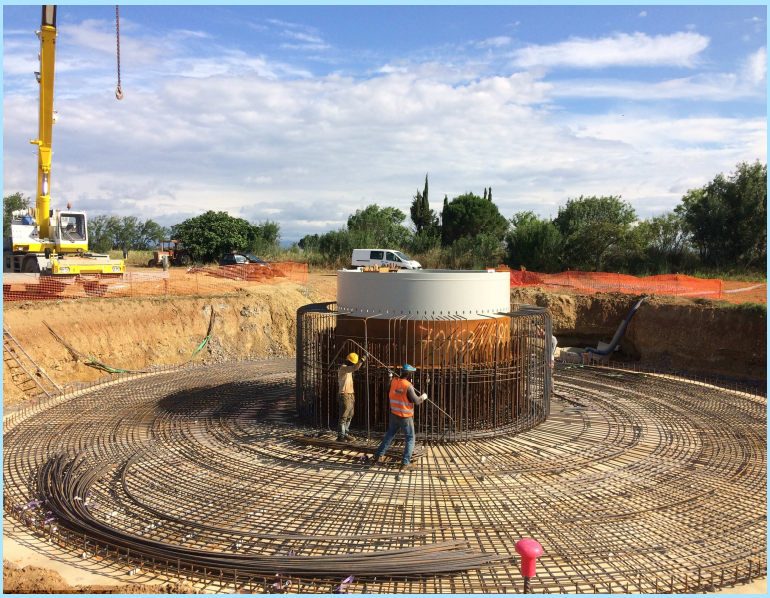

LES FONDATIONS D'UNE EOLIENNE

OPPOSITION

Notre groupe "un cœur pour CUXAC" tient à faire un point à mi-mandat sur ses différentes positions et notamment le vote du budget de la commune qu'il a validé dernièrement. Lors de nos travaux en commission ou lors du débat d'orientation budgétaire nous avons obtenu les réponses et garanties souhaitées sur les principales orientations du groupe majoritaire, comme la réfection de la voirie, l'entretien des bâtiments communaux, la poursuite des économies d'énergie par l'installation de l'éclairage "LED" entre autres ...
Un point nous a paru très important, c'est la poursuite d'acquisitions foncières dans le cœur de ville, essentielle à nos yeux afin de préparer à l'avenir, un projet ambitieux pour retrouver un centre bourg digne de ce nom. L'opposition tient un rôle de contrôle et de contre pouvoir essentiel à la bonne marche de notre représentation locale, en restant constructif et à l'écoute de tous.
Le dernier conseil municipal a été l'occasion de débattre du projet de traitement des Nitrates AREVA, notre groupe se joint également aux élus des communes concernées et des parlementaires pour solliciter Monsieur le Préfet de l'Aude pour la désignation d'un comité d'experts indépendants qui sera chargé de réaliser l'ensemble des études et sondages nécessaires sur le site de Malvési préalablement à la délivrance de toute autorisation d'exploitation. Ces études doivent évaluer les conséquences pour l'environnement et la santé des habitants du projet alternatifs EDN.
Nous souhaitons aux viticulteurs une bonne récolte et surtout un temps clément pendant toute la durée des vendanges.
Bonne rentrée à tous les professeurs, enseignants, élèves et à tous les enfants qui reprennent le chemin de l'école.

Les six élus. A. ARINO, C. PETRIEUX, S. QUEROL, M. BONHOMME, G. DELFOUR, C. SERRES.